



معهد سراج الحكيم
pondok pesantren siroojul hikam

BUKU PANDUAN PENERIMAAN SANTRI BARU



**JL. RAYA TANJUNG WANGI NO.16
RT 36 RW 10
KEC. CIJAMBE, KAB. SUBANG**

DAFTAR ISI

| | |
|--|----|
| DAFTAR ISI | ii |
| PROFIL PENDIRI DAN PENGASUH | 3 |
| PROFIL PONDOK PESANTREN SIROOJUL HIKAM | 4 |
| FASILITAS PONDOK PESANTREN SIROOJUL HIKAM..... | 5 |
| KEGIATAN SANTRI..... | 11 |
| EKSTRAKULIKULER | 12 |
| BIAYA PENDAFTARAN SANTRI BARU | 13 |
| ALUR PENDAFTARAN | 14 |
| ALAMAT PONDOK PESANTREN SIROOJUL HIKAM | 15 |
| ALUR KEGIATAN AWAL MASUK | 16 |
| PERLENGKAPAN SANTRI PUTRA | 17 |
| PERLENGKAPAN SANTRI PUTRI | 18 |
| PERLENGKAPAN YANG TIDAK BOLEH DIBAWA | 19 |
| CONTOH LABELING/TANDA NAMA PAKAIAN SANTRI..... | 20 |

PROFIL PENDIRI DAN PENGASUH

pondok pesantren siroojul hikam



KH. ASEP JUHENDA SHOFWAN

Tempat/tanggal lahir: Subang 19 Desember 1966

PENDIDIKAN FORMAL :

- SD Bendungan 1, MTsN Cisolak Sbg,
- MAN Cijerah Bandung,
- S1 Syari'ah IAIN SGD Bandung,
- S1 Hukum UNSIKA Karawang,
- S2 Managemen IMMI Jakarta.

PENDIDIKAN NON FORMAL :

- Pesantren Sempur Pwk.
- Pesantren Buntet Cirebon.
- Pesantren Pagelaran 1 Tanjungsiang,
- Pesantren Al Istiqomah Cisolak,
- Pesantren Assu'ada Cijerah Bdg,
- Pesantren AlJawami Cileunyi Bdg,
- Pesantren Alhuda Manonjaya Tasikmalaya,



H. DARMUJI

Tempat/tanggal lahir : Kebumen 09 Januari 1972

PENDIDIKAN FORMAL :

- SDN Tugu buayan kebumen
- SMPN Rowokele
- SMA 76 Jakarta
- S1 Ekonomi Unisma
- S2 Manajemen Pendidikan UNJ



PROFIL

pondok pesantren siroojul hikam

Assalamu 'alaikum wr wb

Segala puji hanya milik Allah SWT, Tuhan Semesta ALAM Pemilik Kerajaan Langit dan Bumi. Sholawat dan salam semoga tetap tercurahkan kepada beliau baginda kita Nabi Muhammad SAW, Para keluarganya, Sahabatnya serta pengikut beliau yang setia sampai akhir jaman, Amin.

SMP/MTs–SMA/MA–SMK KESEHATAN Pondok Pesantren Siroojul Hikam Subang merupakan Lembaga Pendidikan Islam yang menerapkan metode-metode modern yang berlandaskan pada Al-Qur'an, Hadits, Qiyas, Ijma' dalam membina anak didiknya.

Berbasis pada kurikulum nasional dan pendidikan agama yang mendalam, juga membekali anak didiknya dengan berbagai keahlian yang akan berguna dalam menghadapi tuntutan era modernisasi dan global, seperti pendidikan komputer dan bahasa asing (Inggris dan Arab).

Diharapkan, Insya Allah, setiap anak didik SMP/MTs–SMA/MA–SMK KESEHATAN Pondok Pesantren Siroojul Hikam Subang mampu menjadi generasi islam modern yang mampu menjunjung tinggi harkat dan martabat orang tua, agama, bangsa dan negaranya.

Visi

Menciptakan generasi Islam Rabbani yang mampu bersaing di dunia modern

Misi

1. Mendidik dan mencetak generasi muda yang islami
2. Menciptakan generasi muda yang menguasai Ilmu Pengetahuan dan Teknologi (IPTEK)
3. Membentuk pribadi-pribadi yang memiliki kepedulian sosial serta cinta bangsa dan negaranya
4. Meningkatkan kesadaran peran serta pendidik dalam mengembangkan potensi anak
5. Meningkatkan ketaqwaan pendidikan dan peserta didik
6. Mengoptimalkan sarana dan prasarana pendidikan
7. Memberdayakan peran serta orang tua murid dalam mengembangkan pendidikan yang berkesinambungan





FASILITAS

pondok pesantren siroojul hikam

TAMPAK GERBANG PONDOK PESANTREN





TAMPAK LUAR GEDUNG SEKOLAH & ASRAMA



TAMPAK DALAM GEDUNG SEKOLAH & ASRAMA



TAMPAK DALAM KELAS





TAMPAK KAMAR SANTRI

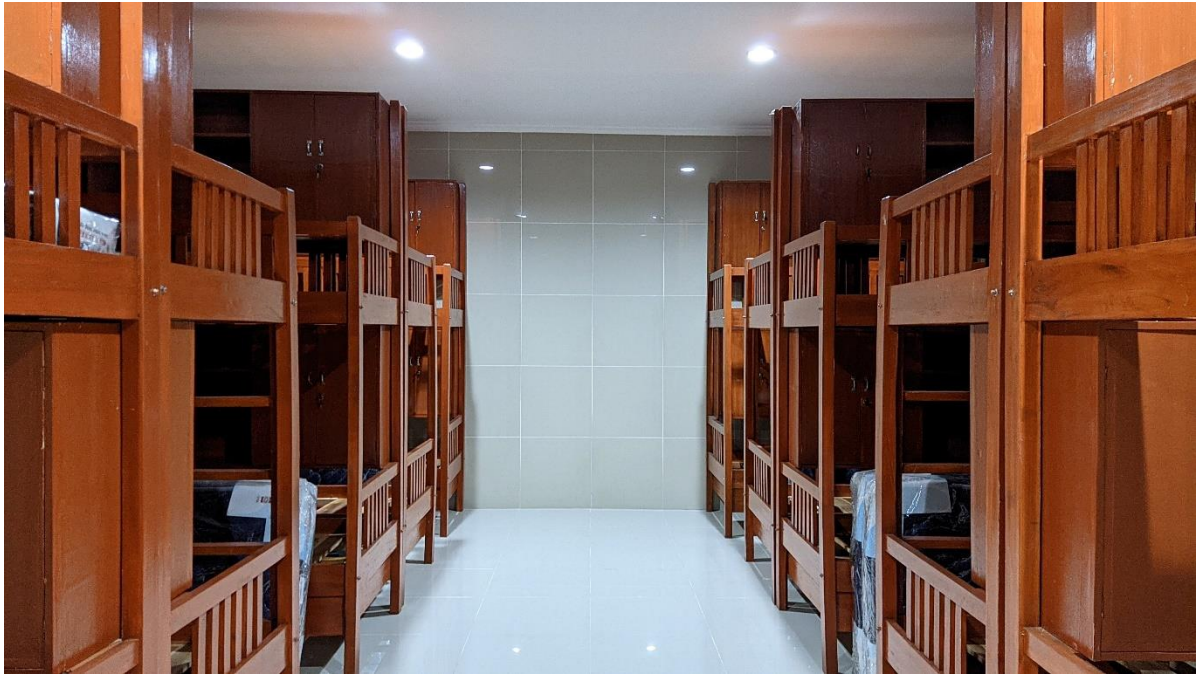



TAMPAK LUAR MASJID



TAMPAK DALAM MASJID



TAMPAK TEMPAT WUDHU & KAMAR MANDI WALI SANTRI

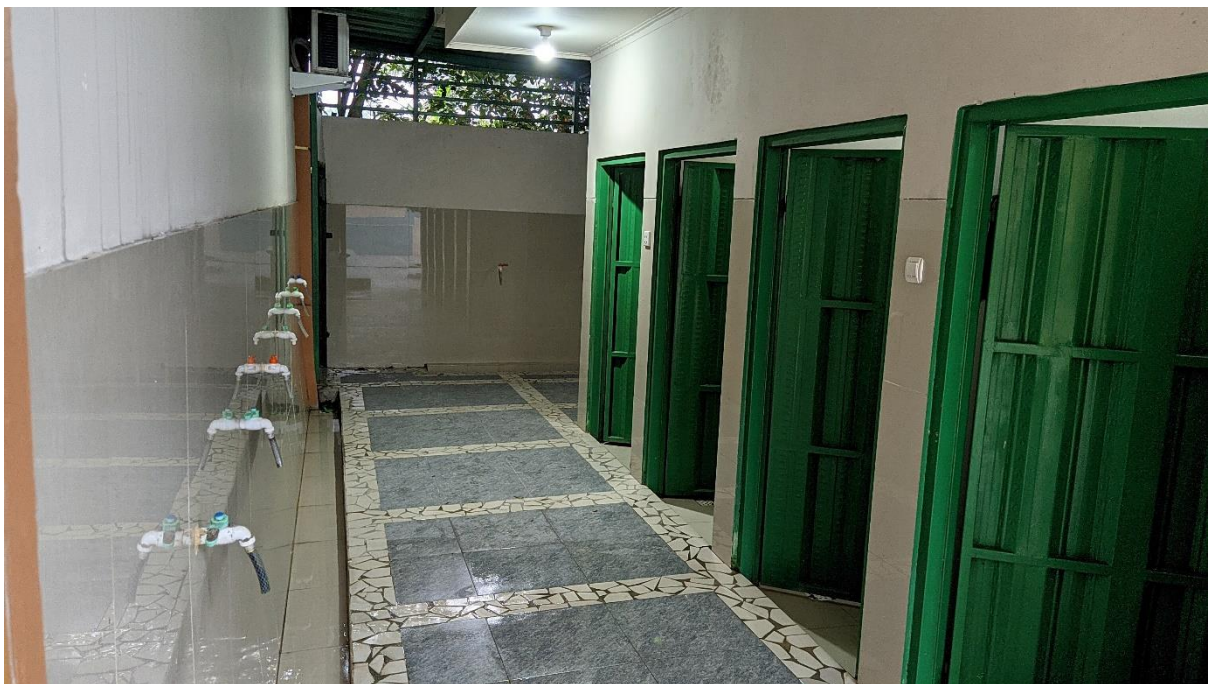



KEGIATAN SANTRI

pondok pesantren siroojul hikam

A. Harian

- 07:00-09:00 kegiatan belajar mengajar di dalam kelas
- 09:00-09:15 kegiatan santri/santriwati melaksanakan salat dhuha
- 09:15-12:00 kegiatan belajar mengajar di dalam kelas
- 12:00-13:00 ishoma
- 13:00-15:00 kegiatan belajar mengajar di dalam kelas
- 15:00-16:00 persiapan santri/santriwati melaksanakan shalat ashar dan pembacaan hadiyu
- 16:00-17:00 kegiatan santri/santriwati
- 17:00-18:00 persiapan santri/santriwati melaksanakan shalat maghrib
- 18:00-19:15 kegiatan santri/santriwati mengaji
- 19:15-19:45 persiapan santri/santriwati melaksanakan shalat isya
- 19:45-20:00 kegiatan santri/santriwati menghafal kosa kata bahasa arab atau inggris
- 20:00-22:00 kegiatan santri/santriwati makan dan belajar malam
- 22:00-03:00 Istirahat
- 03:00-05:00 persiapan shalat malam, mengaji, zikir, shalat subuh dll
- 05:00-06:00 kegiatan santri/santriwati menghafal kosa kata bahasa arab atau inggris
- 06:00-07:00 Persiapan santri/santriwati untuk masuk kelas (mandi, makan pagi dll)

B. Mingguan

- Ahad Pagi : Muhadatsah, Olahraga, Pembersihan umum & Kajian Al-hikam setiap minggu ke-1 bersama pengasuh pesantren, serta persatuan orang tua murid dan guru (POMG)
- Ahad Siang : Latihan muhadhoroh depan wali santri
- Ahad sore : Muhadatsah
- Selasa Sore : Kajian Fiqih bersama pengasuh pesantren
- Kamis malam : Shalat Tasbih, Tahlil, khotaman dan maulid
- Sabtu Siang : Kegiatan Pramuka dan PMR (Putra dan Putri)
- Sabtu Malam : Muhadhoroh (Latihan Pidato Putra/i di kelas)





EKSTRAKULIKULER

pondok pesantren siroojul hikam

Amiah

Language Community
Science Club
Computer Lab
Missi (Jurnalistik)
Robotic
Jam`iyatul Quro
Public Speaking
Tahfidz Al-Qur`an
Photography
Pelatihan Entrepreneurship

Olahraga

Futsal
Drum band
Basket Karate
Badminton
Takraw
Tenis Meja
Volley
Silat
Taekwondo
Pramuka (Pasus)
PMR
Paskibra

Seni Budaya

Marawis
Hadroh
Kaligrafi
Merajut
Marching Band
Tata boga
Angklung
Melukis
Dancing
Qosidah
Tari Tradisional
Acoustic
Nasyid
Gambus





BIAYA PENDAFTARAN SANTRI BARU

pondok pesantren siroojul hikam

| NO | KOMPONEN | HARGA |
|--|---------------------------|----------------------|
| 1 | pendaftaran dan tes | Rp 250,000 |
| 2 | infak pengembangan gedung | Rp 4,750,000 |
| 3 | pemeliharaan sarpras | Rp 1,725,000 |
| 4 | lemari santri/santriwati | Rp 975,000 |
| | kasur | - |
| 5 | asuransi 1 tahun | Rp 150,000 |
| 6 | kegiatan pondok 1 tahun | Rp 925,000 |
| 7 | buku 1 tahun | - |
| 8 | seragam | Rp 570,000 |
| TOTAL | | Rp 9,345,000 |
| BIAYA BULANAN PONPES SIROOJUL HIKAM | | |
| NO | KOMPONEN | HARGA |
| 1 | makan (3 kali sehari) | Rp 450,000 |
| 2 | iuran pendidikan (SPP) | Rp 500,000 |
| 4 | cuci pakaian (laundry) | Rp 50,000 |
| TOTAL | | Rp 1,000,000 |
| TOTAL KESELURUHAN | | Rp 10,345,000 |





ALUR PENDAFTARAN

pondok pesantren siroojul hikam

| TAHAPAN | PETUNJUK |
|---------|--|
| 1 | <ul style="list-style-type: none"> • Pendaftar menuju ruang pendaftaran • Mengisi identitas pada buku tamu di ruang pendaftaran • Mengisi identitas calon santri pada formulir yang diberikan • Menuju ruang administrasi untuk memberikan : <ul style="list-style-type: none"> • formulir identitas calon santri, • pas photo 3x4 (4lembar), • fotocopy akte kelahiran (2lembar), fotocopy kartu keluarga (2lembar), fotocopy KTP kedua orang tua (2lembar) • surat keterangan sehat (1lembar) • fotocopy STTB dilegalisir • nomor NISN dan fotocopy SKHUN |
| 2 | <ul style="list-style-type: none"> • Menuju ruang administrasi untuk memberikan berkas yang sudah dilengkapi pada tahap 1 • Melakukan pembayaran pendaftaran sebesar Rp 250.000 |
| 3 | <ul style="list-style-type: none"> • Calon santri diarahkan keruangan untuk melakukan tes seleksi • Tes seleksi terdiri dari : <ul style="list-style-type: none"> • Tes membaca Al-Qur'an • Tes bacaan dan Gerakan salat • Tes tulis |
| 4 | <ul style="list-style-type: none"> • Menunggu hasil tes calon santri • Menerima hasil tes calon santri <p>Note :</p> <ul style="list-style-type: none"> • Apabila hasil tes calon santri dinyatakan LULUS, maka dapat melanjutkan ke tahap pelunasan biaya masuk pendaftaran calon santri di ruang administrasi. • Bank mandiri, No.Rek. 1560003366558 (Al-Hadar Tambun). • Apabila hasil tes calon santri dinyatakan TIDAK LULUS, maka panitia seleksi akan mengarahkan calon santri untuk melakukan pembelajaran Kembali |





ALAMAT

pondok pesantren siroojul hikam

ALAMAT PONDOK VIA APLIKASI GOOGLE MAPS

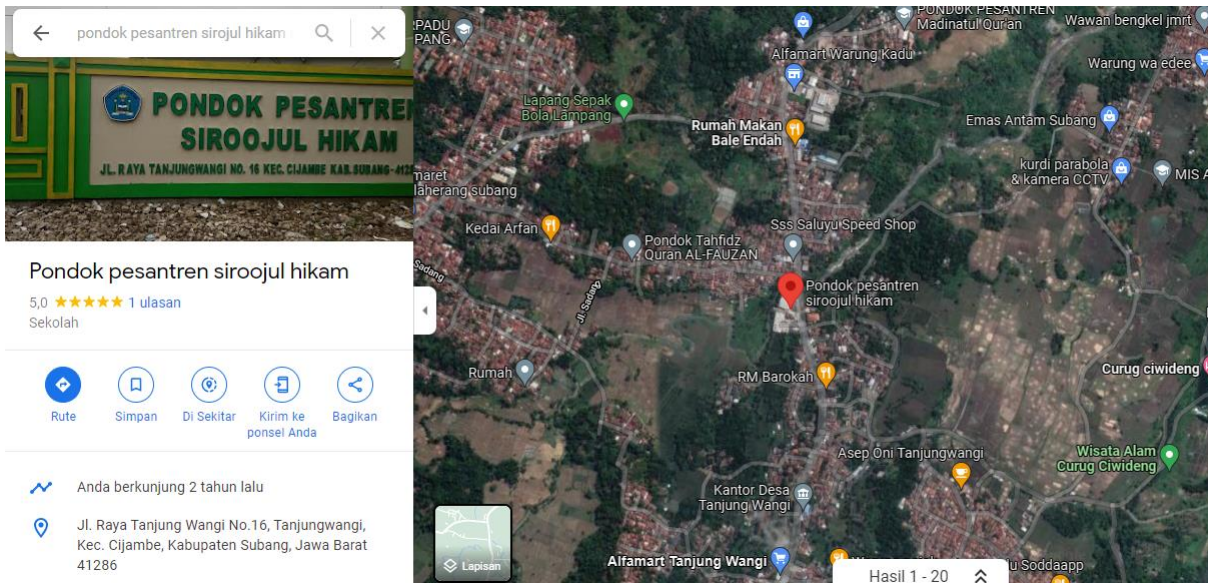

ALAMAT PONDOK VIA SCAN BARCODE





ALUR KEGIATAN AWAL MASUK

pondok pesantren siroojul hikam

A. WAKTU KEDATANGAN

SANTRI PUTRA DAN PUTRI :Juli.....

B. SYARAT DAFTAR ULANG (KEDATANGAN) ATAU MULAI MUKIM DI PESANTREN

Lulus tes dan telah melunasi biaya pendaftaran

C. PERSIAPAN DARI RUMAH

1. Membawa semua perlengkapan santri
2. Membawa bukti lunas pembayaran biaya pendaftaran
3. Membawa bukti serah terima berkas
4. Membawa formulir dan berkas-berkas pendaftaran santri (bagi yang belum lengkap)
5. Membawa materai 6000 3 lembar

D. TIBA DI PESANTREN

| TAHAPAN | KEGIATAN | TEMPAT |
|---------|---|--------------------|
| 1 | Mengambil nomor antrian di ruang registrasi dengan menunjukkan bukti lunas pembayaran biaya pendaftaran | Ruang Registrasi |
| 2 | Registrasi daftar ulang atau menyerahkan formulir dan berkas-berkas pendaftaran santri <i>(bagi yang belum lengkap)</i> | Ruang Administrasi |
| 3 | Membeli buku paket dan perlengkapan santri baru <i>(bagi yang mau atau belum membeli)</i> | Koperasi Pesantren |
| 4 | Mengambil nomor kamar dan lemari <i>(diakomodir oleh wali kamar/ketua kamar)</i> | Ruang Registasi |
| 5 | Menemui dan menulis nama serta no hp wali kamar <i>(untuk komunikasi antar wali santri dan pihak pesantren dan anaknya Ketika sudah mukim)</i> | Kamar Santri |
| 6 | Santri mengikuti kegiatan kamar dan pesantren | Kamar Santri |





PERLENGKAPAN SANTRI PUTRA

pondok pesantren siroojul hikam

YANG PERLU DIPERSIAPKAN ORANG TUA

❖ Untuk Seragam Putra

- 1 Stell seragam putih – putih ,
Atasan lengan panjang , Celana Panjang
- 1 Stell seragam putih – biru ,
Atasan lengan panjang , Celana Panjang
- 1 Stell seragam putih – hitam ,
Atasan lengan panjang , Celana Panjang
- 1 Peci hitam , 1 Peci putih
- 1 Pasang Sepatu Pantopel Hitam
- 1 Pasang Sepatu Kets Hitam
- 1 Sabuk hitam
- Kaos kaki putih , secukupnya

❖ Perlengkapan Untuk Pondok Putra

- 1 Buah Al – Qur'an
- 1 Buah Sarung Putih
- 1 Buah Sarung Hitam
- 1 Buah Sarung Bebas
- 2 Buah Sajadah
- 1 Sorban Putih
- 2 Buah Handuk
- 1 Buah Gamis Putih
- 1 Buah Gamis Bebas
- 2 Baju Koko putih
- Koko bebas , secukupnya

- Kaos dalam / singlet , secukupnya
- Kaos , secukupnya
- Kemeja , secukupnya
- Piyama , secukupnya
- Underwear , secukupnya
- Celana Training , secukupnya
- Celana panjang bebas ,
secukupnya (tidak bahan jin/levis)
- Sprei (90 x 200 cm) , Bantal ,
Guling , Selimut
- Sepatu Sport Bebas

❖ Peralatan Makan

- Sendok , Piring , Gelas
- Aqua 1 Dus , Snack untuk sendiri

❖ Obat – obatan

- Vitamin
- Batuk dan Pilek (flu)
- DLL yang sekiranya dibutuhkan
santri

❖ Peralatan Mandi

- Box baju kotor
- Ember , Gayung , Hanger
- Sandal Jepit
- Parfum



PERLENGKAPAN SANTRI PUTRI

pondok pesantren siroojul hikam

YANG PERLU DIPERSIAPKAN ORANG TUA

❖ Untuk Seragam Putri

- 1 Stel seragam putih – putih , Hijab segi 4 putih , Atasan lengan panjang , Rok rempel
- 1 Stel seragam putih – biru , Hijab segi 4 putih , Atasan lengan panjang , Rok rempel
- 1 Stel seragam putih – hitam , Hijab segi 4 hitam , Atasan lengan panjang , Rok rempel
- 1 Pasang Sepatu Pantopel Hitam
- 1 Pasang Sepatu Kets Hitam
- Kaos kaki putih , secukupnya

❖ Perlengkapan Untuk Pondok Putri

- 1 Buah Al – Qur'an
- 2 Buah Mukena Putih
- 1 Buah Mukena Bebas
- 1 Buah Sarung Putih
- 2 Buah Sajadah
- 2 Buah Handuk
- 1 Buah Gamis Hitam
- 1 Buah Gamis Putih
- 1 Buah Gamis Bebas
- Baju untuk santai , secukupnya
- Baju tidur , secukupnya

- Kaos dalam / singlet , secukupnya
- Underwear , secukupnya
- Bra , secukupnya
- Celana legging , secukupnya
- Bergo Hitam , Putih , Coklat , secukupnya
- Sprei (90 x 200 cm) , Bantal , Guling , Selimut
- Sepatu Sport Bebas

❖ Peralatan Makan

- Sendok , Piring , Gelas
- Aqua Dus , Snack untuk sendiri

❖ Obat – obatan

- Vitamin
- Batuk dan Pilek (flu)
- DLL yang sekiranya dibutuhkan santri

❖ Peralatan Mandi

- Box untuk baju kotor
- Ember , Gayung , Hanger
- Pembalut
- Sandal Jepit
- Parfum



PERLENGKAPAN YANG TIDAK BOLEH DIBAWA KE

pondok pesantren siroojul hikam

| SANTRI PUTRA | SANTRI PUTRI |
|--|--|
| <ul style="list-style-type: none"> • Pakaian yang berbahan jeans (levis) • Celana pendek • Pakaian yang bergambar tidak sopan • Atribut/pakaian ormas • Topi/kupluk • Slayer • Gelang • Kalung • Cincin • Barang-barang elektronik <ul style="list-style-type: none"> • Hp • Mp3 • Kamera • Dll • Senjata tajam <ul style="list-style-type: none"> • Pisau • Obeng • Pistol • Dll • Buku bacaan non edukatif <ul style="list-style-type: none"> • Majalah • Katalog • Komik • Dll | <ul style="list-style-type: none"> • Pakaian yang berbahan jeans (levis) • Pakaian ketat / transparan • Celana pendek • Pakaian yang bergambar tidak sopan • Atribut/pakaian ormas • Topi/kupluk • Slayer • Gelang • Kalung • Cincin • Barang-barang elektronik <ul style="list-style-type: none"> • Hp • Mp3 • Kamera • Dll • Senjata tajam <ul style="list-style-type: none"> • Pisau • Obeng • Pistol • Dll • Buku bacaan non edukatif <ul style="list-style-type: none"> • Majalah • Katalog • Komik • Dll • Peralatan make up <ul style="list-style-type: none"> • Lipstick • Mascara • Eye liner • Dll |



CONTOH LABELING/TANDA NAMA PAKAIAN SANTRI

pondok pesantren siroojul hikam

CELANA & ROK

Label dipasang
di bagian kanan
bawah ikat
pinggang



KEMEJA, JAKET & KAOS

Label dipasang
di bagian dada
bagian kanan



SARUNG & SORBAN

Label dipasang
di bagian bawah
yang nampak
saat dipakai



KERUDUNG

Label dipasang
di bagian kanan



HANDUK

Label dipasang
pada ujung sudut
handuk



SAJADAH

Label dipasang
pada ujung sudut
sejadah





معهد سراج الحكيم
pondok pesantren siroojul hikam
jl. raya tanjung wangi no. 16 rt 36 rw 10 kec. cijambe kab. subang